PLACE ME
MEDIAÇÃO IMOBILIÁRIA

Júlio Lima
+351935751258
julio.lima@placeme.pt

Arrendamento Apartamento T0

Ref. 112401

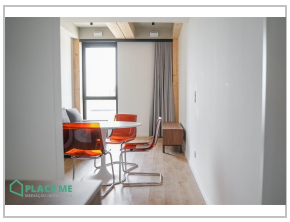

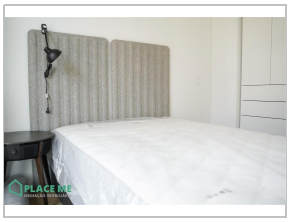

Guimarães
Azurém

750 €

Estado: Novo
Área Útil: 41 ㎡
Ano Construção: 0
Quartos: 0
Área Bruta: -
Certificado Energético: -
WC: -
Área Terreno: -

Apartamento T1 novo com uma área útil de 40.89m2 e uma área bruta de 55.97m2, localizado em Azurém, concelho de Guimarães, inserido no Empreendimento The First, encontra-se disponível para arrendamento.

É composto por:

- Cozinha equipada com placa, microondas grill, exaustor, frigorifico combinado, máquina de lavar roupa e máquina de lavar loiça;
- Cozinha mobilada com mesa e 3 cadeiras;
- Casa de banho completa com base de chuveiro;