Arrendamento Apartamento T1

Ref. 112391

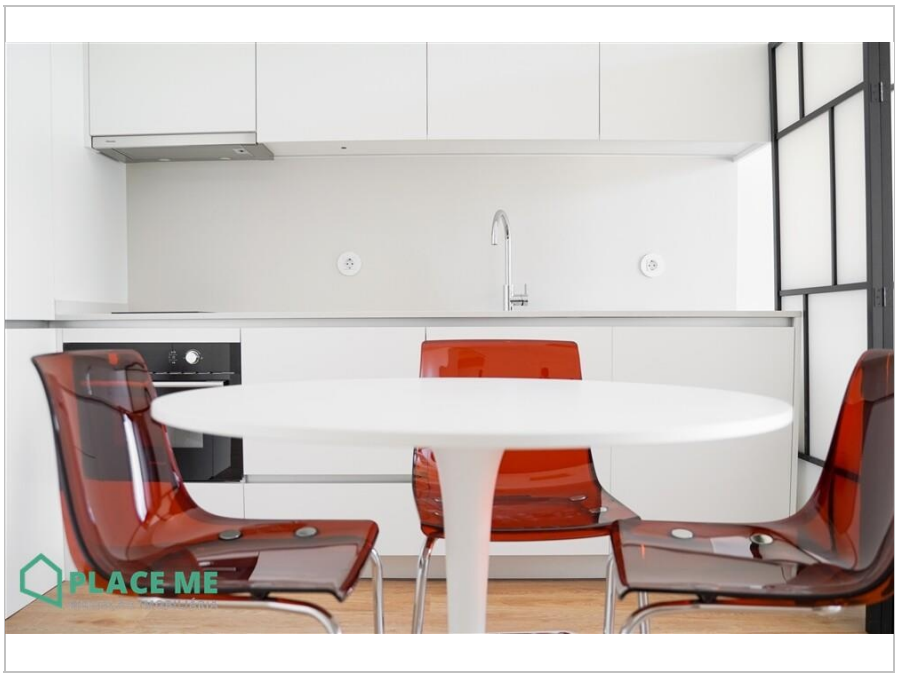
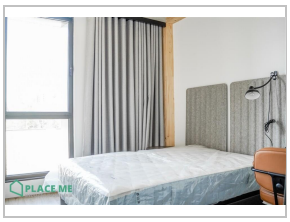
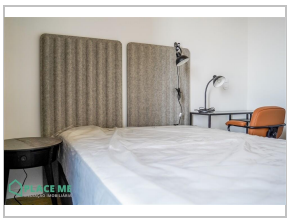

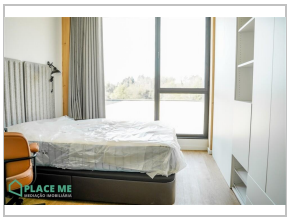

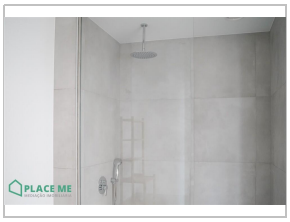

Guimarães

Azurém

750 €

Estado: Novo
Área Útil: 41 ㎡
Ano Construção: 2023
Quartos: 1
Área Bruta: 55 ㎡
Certificado Energético: A
WC: 1
Área Terreno: -

Apartamento T1 (transformado em T2) Novo com uma área útil de 40.89m2 e uma área bruta de 55.97m2, localizado em Azurém, concelho de Guimarães, inserido no Empreendimento The First, encontra-se disponível para arrendamento.

É composto por:

- Cozinha equipada com placa, microondas grill, exaustor, frigorifico combinado, máquina de lavar roupa e máquina de lavar loiça;
- Cozinha mobilada com mesa e 3 cadeiras;

Place Me | PlaceMe - Mediação Imobiliária, Lda.
Rua da Universidade Gualtar, 4710-057 Braga
AMI 11943
+351253679197 | +351960447501
info@placeme.pt
www.placeme.pt